Portatutto Medio a 2 Piani in Acciaio Inox

Immagini Prodotto

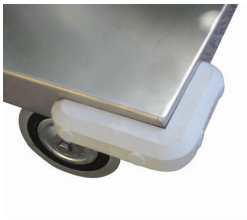

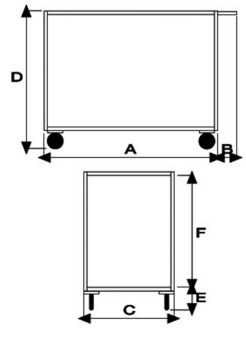

Descrizione

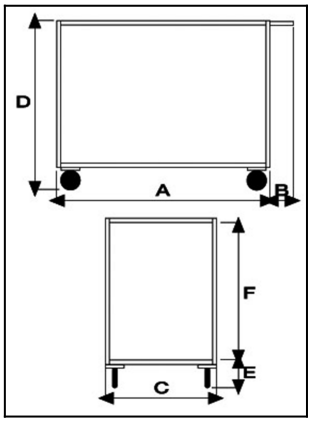

4 ruote (2 fisse - 2 girevoli) in gomma piena Ø125
Dimensioni totali mm 500x950x850h
Dimensioni piano mm 500x800
Peso Kg. 16
Portata Kg. 250
Lamiera 15/10
Manico di spinta elettrosaldato.
Struttura completamente in Acciaio Inox AISI 304
CONFORME NORME CE

ART	A	B	C	D	E	F
041AINOX	**800**	**150**	**500**	**850**	**170**	**680**

Optional:
Paracolpi angolare in gomma grigia antitraccia
Antirombo ai piani - Speciale gomma per evitare la risonanza a pianale nella movimentazione a carrello vuoto

Informazioni Aggiuntive

Cod. Prod.	ART041AINOX
GTIN/EAN	8053853151674
Fornito	Montato - Pronto all'uso
Weight kg	15.5000
Portata kg	300
Diametro Ruota in mm	125
Tipo Materiale Ruota	Gomma Grigia
Colore Variante	Inox SA
Manufacturer	Carmeccanica
Prodotto in	Italia
Garanzia	5 Anni IT
Conformità	CE
Disponibilità	Pronta Consegna

Additional Options

Antivibrante	Applicazione anticibrante