Ruota d. 125x35 - Supporto fisso

Immagini Prodotto

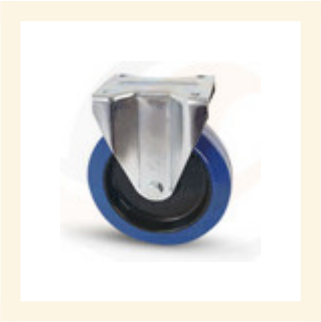

Descrizione

Ruota Gomma Elastica Blu Antitraccia - Nucleo in Poliammide nero
Volvenza su cuscinetti a rulli
Supporto zincato a piastra fissa, serie standard
Temperatura di impiego -20° + 60°
Velocità massima 4 km/h

Informazioni Aggiuntive

Cod. Prod.	R125SFRUBLU
Disponibilità	Pronta Consegna
Tipo Materiale Ruota	Gomma Blu Antitaglio
Tipo Cerchio	Poliammide (Nylon)
Diametro Ruota in mm	125
Fascia Ruota mm	35
Rotolamento su	Cuscinetti a Rulli
Weight kg	1.1400
Portata in Uso kg	140
Altezza supporto mm	155
Dimensioni piastra mm	104x80
Interasse fori (AxB) mm	80x60
Diametro foro piastra mm	9